GÎTE DE LA DÉCOUVERTE - BESSE-ET-SAINT-ANASTAISE - MASSIF DU SANCY

GÎTE DE LA DÉCOUVERTE - BESSE-ET-SAINT-ANASTAISE

Locations de vacances de 5 à 12 personnes à Besse-et-Saint-Anastaise - Massif du Sancy

https://gitedeladecouverte-sancy.fr

Mireille Boeuf

06 88 49 99 44

A Gîte de la Découverte - Appt le Visiteur - 3* : 12 rue des Carrières 63610 Besse-et-Saint-Anastaise

B Gîte de la Découverte - Appt le Randonneur - 3* : 12 rue des Carrières 63610 Besse-et-Saint-Anastaise

C Gîte de la Découverte - Appt le Skieur - 3* : 12 rue des Carrières 63610 Besse-et-Saint-Anastaise

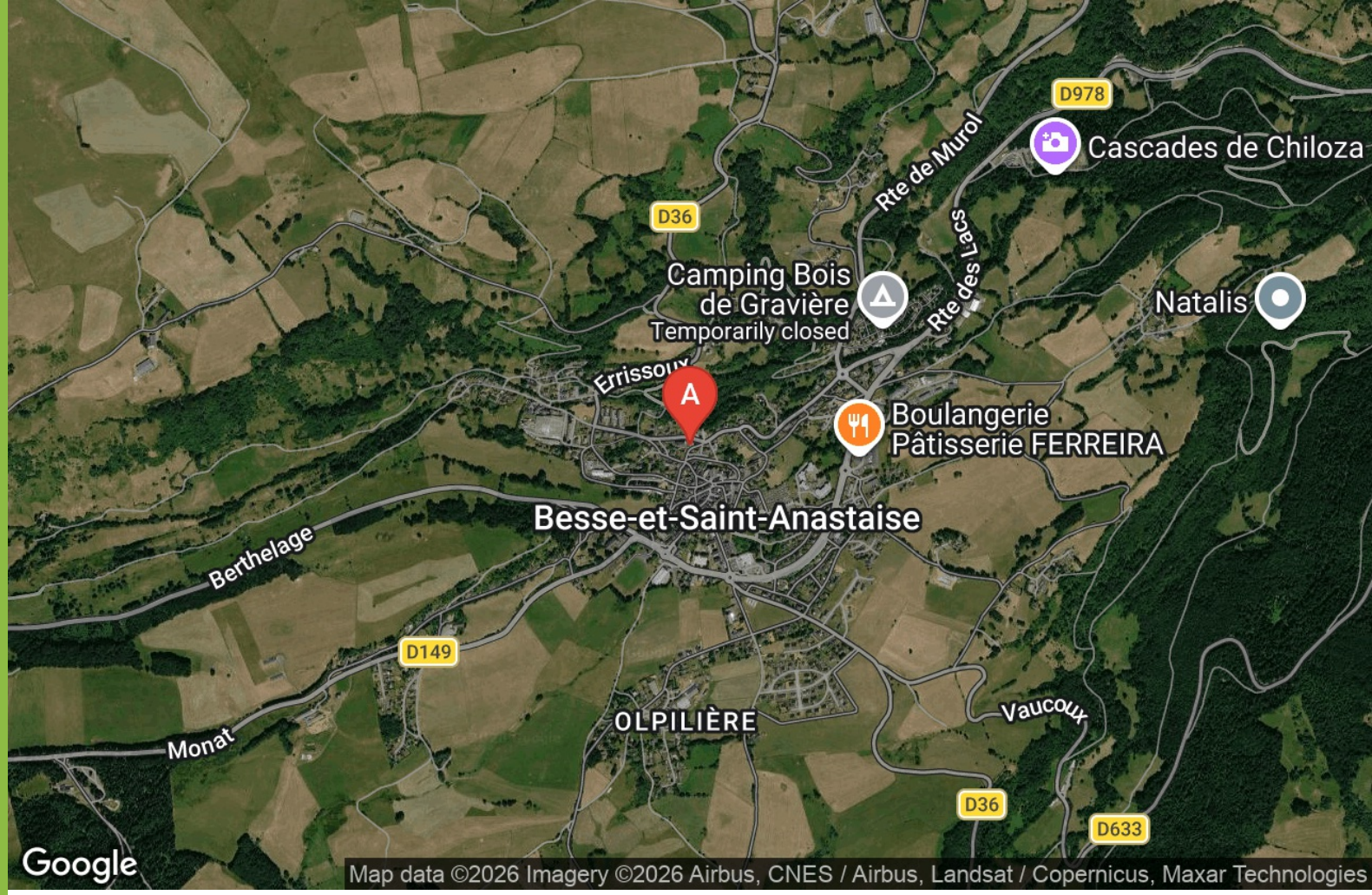

Gîte de la Découverte - Appt le Visiteur - 3*

Maison	5 personnes (Maxi: 5 pers.)	2 chambres	70 m2

Agréable gîte situé entre lacs et montagnes dans le Massif du Sancy, qui vous permettra d'apprécier l'accès aux randonnées, aux sports d'hiver où aux sports d'été ainsi qu'aux visites incontournables. (lac Pavin, Puy de Sancy)
Cette maison récemment rénovée, comporte 3 gîtes tout confort avec entrée indépendante et est située dans un endroit calme à deux pas du centre médiéval de Besse. Ce gîte "le Visiteur" 70 m2 est équipé pour 5 personnes. (exposition sud) Vous accèderez au logement par un escalier extérieur, et ensuite de plain-pied vous pourrez profiter d'un moment de détente dans le jardin clos où sous la petite véranda. Cuisine ouverte sur séjour/salon tout équipée (four, four micro-ondes, plaque induction, réfrigérateur, congélateur, lave-vaisselle, 1 table avec 6 chaises) salon avec canapé 3 places et TV. Accès WIFI gratuit. 1 salle de bains avec douche et 1 WC séparé. Machine à laver. 2 chambres à l'étage 1 avec 2 lits simples 80x200 et 1 avec 2 lits simples accolés de 80x200 + 1 lit simple de 80x200. Couettes, oreillers et tapis de bains fournis. A vous d'emmener, draps, serviettes et linge de maison. Pour l'été, salon de jardin et barbecue charbon de bois à disposition. Place de parking dans cour clôturée. Accessoires bébé sur demande : lit bébé, chaise haute, baignoire. Forfait ménage 70€. Location de draps lavables (15€ pour lit double et 10€ pour lit simple). Caution 500€ par chèque à l'arrivée. Taxe de séjour + Taxe additionnelle Départementale 2026 : 1,21€/jour et par adulte de 18 ans et plus . Accès à un garage collectif aux 3 gîtes sur demande. Départ navette pour la station à 400 m. En cas d'arrivée tardive une boîte à clés est à disposition.

Pièces et équipements

Chambres	Chambre(s): 2 Lit(s): 3	dont lit(s) 1 pers.: 1 dont lit(s) 2 pers.: 2
	1 chambre avec 2 lits de 80x200 accolés (soit 160x200) 1 chambre avec 2 lits de 80x200 accolés (soit 160x200) + 1 lit de 80x200 Couettes 2 de 220x240 et 1 de 140x200	
Salle de bains / Salle d'eau	Salle de bains avec douche Sèche serviettes	Sèche cheveux
	Salle(s) d'eau (avec douche): 1 Salle d'eau avec douche, lavabos et sèche-serviettes. Tapis de bains fournis.	
WC	WC: 1 WC indépendants	
	1 WC séparé.	
Cuisine	Cuisine américaine Appareil à raclette	Appareil à fondue
	Congélateur Four à micro ondes Réfrigérateur	Four Lave vaisselle
	Cuisine ouverte sur salon/séjour, entièrement équipée.	
Autres pièces	Séjour	Véranda
Media	Télévision	Wifi
Autres équipements	Lave linge privatif	Matériel de repassage
Chauffage / AC	Chauffage	
Exterieur	Abri pour vélo ou VTT Salon de jardin	Barbecue Terrain clos
Divers	Local commun aux 3 gîtes sur demande. Possibilité de mettre VTT, remorques.	

Infos sur l'établissement

Communs	Entrée indépendante	
Activités	Local à skis	
	Local commun aux 3 gîtes sur demande pour y entreposer VTT, remorques... Possibilité de mettre également les skis dans placard fermé de la véranda.	
Réseaux	Accès Internet	
	internet avec WIFI gratuit dans le logement.	
P *Stationnement*	Parking	Parking privé
Services	Location de draps et/ou de linge	Nettoyage / ménage
Extérieurs		

A savoir : conditions de la location

Arrivée	Les Arrivées se font à partir de 16h.
Départ	Les départs se font entre 8h et 10h.
Langue(s) parlée(s)	
Annulation/ Prépaiement/ Dépot de garantie	Un chèque caution de 500€ vous sera demandé à l'arrivée. Restitué après état des lieux le jour de la sortie ou transmis par courrier. (déductions faîtes des dégradations éventuelles).
Moyens de paiement	Chèques bancaires et postaux Espèces Virement bancaire
Ménage	
Draps et Linge de maison	Possibilité de louer des draps lavables (15€ par lit double et 10€ par lit simple)
Enfants et lits d'appoints	Lit bébé Sur demande : lit bébé, table à langer ou matelas à langer, baignoire, chaise haute. sans supplément.
Animaux domestiques	Les animaux sont admis. Un seul animal est admis avec supplément de 5€/jour. Propre, tatoué et vacciné (à jour de ses vaccins) Les chiens d'attaque (1ère catégorie sont refusés).

Tarifs & disponibilités

Gîte de la Découverte - Appt le Visiteur - 3*

Nos tarifs et nos disponibilités sont actualisés sur notre site :
https://gitedeladecouverte-sancy.fr

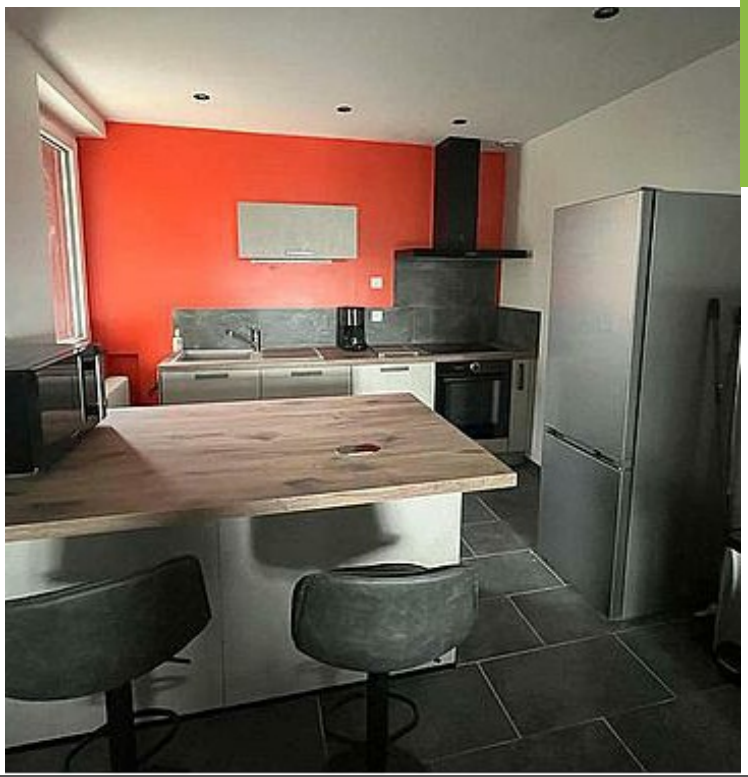

Gîte de la Découverte - Appt le Randonneur - 3*

Maison	8 personnes (Maxi: 8 pers.)	3 chambres	100 m2

Agréable gîte situé entre lacs et montagnes dans le Massif du Sancy, qui vous permettra d'apprécier l'accès aux randonnées, aux sports d'hiver où sports d'été ainsi qu'aux visites incontournables. (lac Pavin, Puy de Sancy)
Cette maison récemment rénovée, comporte 3 gîtes tout confort avec entrée indépendante, est située dans un endroit calme à deux pas du centre médiéval de Besse. Ce gîte "le Randonneur" 100 m2 est équipé pour 8 personnes. De plain pied, vous apprécierez sa véranda et son jardin clos pour vous détendre (exposé est). Sa situation idéale à proximité des commerces et restaurants vous permettra de goûter aux spécialités locales. Il possède une cuisine ouverte sur le séjour entièrement équipée (lave-vaisselle, four et four micro-ondes, plaque induction, réfrigérateur, congélateur, table et fer à repasser, cafetière, bouilloire, grille pains, 1 table et 8 chaises…) Un salon indépendant avec 1 canapé-lit 3 places et 1 canapé 2 places, 1 télévision. Trois chambres avec lits de 80x200. Une salle de bains avec douche, un lave-linge et 1 WC séparé et 1 salle de bains avec WC. Accès au wifi gratuit. Pour l'été, salon de jardin et barbecue charbon de bois à disposition. Option ménage : 110€. Accessoires bébé sur demande : lit bébé, chaise haute, baignoire. Location de draps lavables (15€ pour lit double et 10€ pour lit simple). Taxe de séjour + Taxe additionnelle Départementale 2026 : 1,21€ /jour et par adulte de 18 ans et plus . Caution 1000€ par chèque à l'arrivée. Place gratuite devant le logement. Accès à un garage collectif aux 3 gîtes sur demande. Départ navette pour la station à 500 m. En cas d'arrivée tardive une boîte à clés est à disposition.

Pièces et équipements

Chambres	Chambre(s): 3 Lit(s): 4	dont lit(s) 1 pers.: 0 dont lit(s) 2 pers.: 4
Salle de bains / Salle d'eau	Salle de bains avec douche	Sèche cheveux
WC	WC indépendants	
Cuisine	Cuisine américaine Appareil à raclette Congélateur Four à micro ondes	Appareil à fondue Four Lave vaisselle
Autres pièces	Séjour	Véranda
Media	Télévision	
Autres équipements	Matériel de repassage	
Chauffage / AC		
Exterieur	Abri pour vélo ou VTT Salon de jardin	Barbecue Terrain clos
Divers		

Infos sur l'établissement

Communs		
Activités	Local à skis	
Réseaux		
Stationnement	Parking	Parking privé
Services	Location de draps et/ou de linge	
Extérieurs		

A savoir : conditions de la location

Arrivée	
Départ	
Langue(s) parlée(s)	
Annulation/ Prépaiement/ Dépot de garantie	
Moyens de paiement	Chèques bancaires et postaux Espèces
Ménage	
Draps et Linge de maison	
Enfants et lits d'appoints	Lit bébé
Animaux domestiques	Les animaux sont admis.

Tarifs & disponibilités

Gîte de la Découverte - Appt le Randonneur - 3*

Nos tarifs et nos disponibilités sont actualisés sur notre site :
https://gitedeladecouverte-sancy.fr

Gîte de la Découverte - Appt le Skieur - 3*

Maison

12 personnes (Maxi: 12 pers.)

5 chambres

120 m2

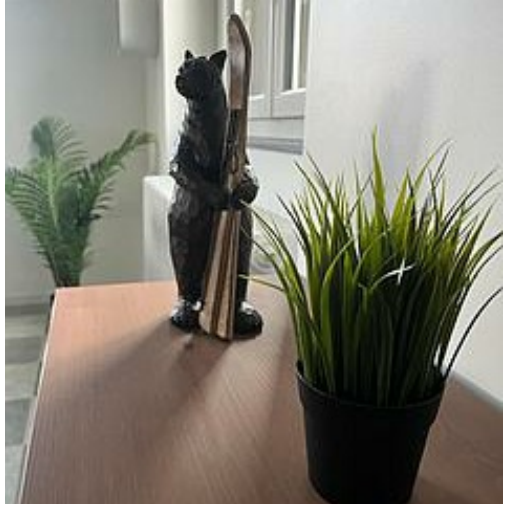

Agréable gîte situé entre lacs et montagnes dans le Massif du Sancy, qui vous permettra d'apprécier l'accès aux randonnées, aux sports d'hiver où sports d'été ainsi qu'aux visites incontournables. (lac Pavin, Puy de Sancy)
Cette maison récemment rénovée, comporte 3 gîtes tout confort avec entrée indépendante et est située dans un endroit calme à deux pas du centre médiéval de Besse. Ce gîte "le Skieur" 120 m2 est équipé pour 12 personnes. Après un accès par la terrasse vous apprécierez sa grande véranda pour vous détendre (exposé sud). Sa situation idéale à proximité des commerces et restaurants vous permettra de goûter aux spécialités locales. Il possède une cuisine ouverte sur le salon/séjour entièrement équipée (lave-vaisselle, four et four micro-ondes, plaque induction, réfrigérateur, congélateur, lave-linge, 1 télévision avec chaînes accessible par Chromecast) 2 chambres au rez-de-chaussée, 1 salle de bains avec douche et 1 WC séparé, à l'étage 2 chambres et 1 dortoir sans fenêtre, une salle de bains avec douche et un WC séparé. Accès au wifi gratuit. Pour l'été, salon de jardin et barbecue à charbon de bois à disposition. Forfait ménage : 150€. Accessoires bébé sur demande : lit bébé, chaise haute, baignoire. Location de draps lavables (15€ pour lit double et 10€ pour lit simple). Taxe de séjour + Taxe additionnelle Départementale 2026 : 1,21€/jour et par adulte de 18 ans et plus. Caution 1200€ par chèque à l'arrivée Place gratuite devant le logement. Accès à un garage collectif aux 3 gîtes sur demande. Départ navette pour la station à 500 m. En cas d'arrivée tardive une boîte à clés est à disposition.

Pièces et équipements

Chambres	Chambre(s): 5 Lit(s): 7	dont lit(s) 1 pers.: 2 dont lit(s) 2 pers.: 5
Salle de bains / Salle d'eau	Salle de bains avec douche Salle(s) de bains (avec baignoire): 2	Sèche cheveux
WC	WC: 2 WC indépendants	
Cuisine	Cuisine américaine Congélateur Four à micro ondes	Appareil à raclette Four Lave vaisselle
Autres pièces	Séjour Véranda	Terrasse
Media	Télévision	
Autres équipements	Matériel de repassage	
Chauffage / AC		
Exterieur	Abri pour vélo ou VTT Salon de jardin	Barbecue
Divers		

Infos sur l'établissement

Communs		
Activités	Local à skis	
Réseaux		
Stationnement		
Services	Location de draps et/ou de linge	Nettoyage / ménage
Extérieurs		

A savoir : conditions de la location

Arrivée	
Départ	
Langue(s) parlée(s)	
Annulation/ Prépaiement/ Dépot de garantie	
Moyens de paiement	Chèques bancaires et postaux Espèces
Ménage	
Draps et Linge de maison	
Enfants et lits d'appoints	Lit bébé
Animaux domestiques	Les animaux sont admis.

Tarifs & disponibilités

Gîte de la Découverte - Appt le Skieur - 3*

Nos tarifs et nos disponibilités sont actualisés sur notre site :
https://gitedeladecouverte-sancy.fr

Mes recommandations

Découvrir le Massif du Sancy | Toutes les activités et Loisirs

OFFICE DE TOURISME DU MASSIF DU SANCY
WWW.SANCY.COM

MASSIF DU SANCY Auvergne France

Le Sancy

04 73 79 50 13
3 place Alfred Pipet
http://www.hotel-sancy-besse.com

0.1 km
Besse-et-Saint-Anastaise
1

Brasserie. Spécialités auvergnates, au cœur de Besse.

Les cocottes de papa

06 76 02 56 50
Place de la Gayme

0.2 km
Besse-et-Saint-Anastaise
2

Petit restaurant typique dans le centre médiéval de Besse, cuisine traditionnelle.

Le Bessoi

04 73 79 56 63
1 place de la Gayme

0.2 km
Besse-et-Saint-Anastaise
3

Restauration traditionnelle, spécialités régionales, crêperie

Brasserie du Lac Pavin

04 73 87 62 26
Au bord du lac Pavin
https://www.restaurant-lac-pavin.fr/

3.9 km
Besse-et-Saint-Anastaise
4

Brasserie, cuisine 100% élaborée maison, produits locaux, circuit court. Possibilité de se restaurer en terrasse ou salle à l'étage.

L'Auberge du Bougnat

04 73 88 67 84
80 route de la Forêt
http://www.aubergedubougnat.com

4.2 km
Saint-Victor-la-Rivière
5

Cuisine gourmande et généreuse. Truffade réputée. Ambiance et cadre chaleureux. Maître Restaurateur. 20 ans à votre service. Plats à emporter sur commande. Soyez les bienvenus chez nous !

: Restaurants : Activités et Loisirs : Nature : Culturel : Dégustations

Mes recommandations (suite)

La Bergerie

04 73 79 61 06
Ronde de Vassivière
https://www.restaurant-superbesse.fr/

6.3 km
Super-Besse
6

Etablissement sur les pistes de ski, ancienne bergerie rénovée.

Le Picotin

04 73 62 37 10
Rue George Sand
http://www.lepicotin63.fr/

6.7 km
Murol
7

Restaurant-Pizzeria, pizzas cuites au feu de bois, truffade, fondue au St Nectaire, burger auvergnat. Réservation fortement conseillée

Le Grillon

04 73 88 60 66
95 route du Chambon
http://hotel-grillon.com

6.8 km
Chambon-sur-Lac
8

Nous vous accueillons dans un cadre chaleureux et familial. Cuisine gourmande et authentique au rendez-vous.

L'Auberge de Moneaux

04 73 69 42 88
Moneaux

6.8 km
Chambon-sur-Lac
9

Située dans le village de Moneaux, plats régionaux sur commande : truffade, potée, chou farci, coq au vin, viande de Salers. Menu du jour (midi) en semaine. Repas à emporter sur commande.

Aux 500 Diables

04 73 88 81 71
31 route de Chambon-des-Neiges
http://www.500diables.com

7.6 km
Chambon-sur-Lac
K

Cuisine du terroir élaborée à partir de produits frais et locaux, cadre montagnard, terrasse sur place et à emporter.

Mes recommandations (suite)

Les Baladins

04 73 88 51 35
23 avenue du Dr Roux
http://www.lesbaladins-lamusette.com

8.8 km
Saint-Nectaire

Cuisine traditionnelle et gourmande en salle ou terrasse : fondue au St-Nectaire, truffade, truite Auvergnate, viandes ...

Le Buron du Col

04 73 22 14 25
Col de la Croix Morand
https://www.buronducol.fr/

11.3 km
Chambon-sur-Lac

Nous vous accueillons au buron du col de la Croix-Morand, entièrement restauré, à 1401 mètres d'altitude. Découvrez notre auberge : restaurant, café, boissons, glaces…

Cinéma : Ciné-Besse

Place de l'Église

0.1 km
Besse-et-Saint-Anastaise

CINE BESSE ! Le sot l'y laisse.

Médiathèque de Besse

04 73 78 50 83
13 rue Notre-Dame
https://mediatheque-ccsancy.reseaub

0.2 km
Besse-et-Saint-Anastaise

Le Pôle Lecture Publique du Sancy est un service de la Communauté de Communes du Massif du Sancy mis en place pour favoriser l'accès à la lecture et à la culture pour tous.

Jeu-aventures Tibou

04 73 79 52 84
13 rue Notre Dame
https://www.sancy.com/decouvrir/toute

0.2 km
Besse-et-Saint-Anastaise

Jeu-aventure Tibou, parcours ludique destiné aux familles

: Restaurants : Activités et Loisirs : Nature : Culturel : Dégustations

Mes recommandations (suite)

Aire de jeux

04 73 79 52 84
Rue de la résistance

0.2 km
Besse-et-Saint-Anastaise
4

Aire de jeux à proximité de la Couze Pavin

Pumptrack Domaine Pertuyzat-Pavin

04 73 79 60 03
Domaine Pertuyzat-Pavin
https://superbesse.com/domaine-pert

2.1 km
Super-Besse
5

Le pumptrack, parcours en boucle fermée, est constitué de plusieurs bosses consécutives et de virages relevés.

Pistes de raquettes - Secteur Besse - Pertuyzat

04 73 79 52 84
Pertuyzat
https://www.sancy.com/pratique/enne

2.4 km
Besse-et-Saint-Anastaise
6

Le secteur Besse-Pertuyzat offre 4 itinéraires raquettes en boucle et 1 itinéraire de liaison vers le secteur de Super-Besse Madalet.

Ski de fond - Secteur Besse - Pertuyzat

04 73 79 55 21
Pertuyzat
https://www.sancy.com/pratique/enne

2.4 km
Besse-et-Saint-Anastaise
7

Le secteur de Besse - Pertuyzat se situe entre 1200 et 1300m d'altitude. Il offre 5 pistes et 1 itinéraire de liaison vers le secteur de Super-Besse - Madalet.

Ski de Fond - Secteur Super-Besse - Plaine des Moutons

04 73 79 62 06
Plaine des Moutons
https://www.sancy.com/pratique/enne

5.3 km
Super-Besse
8

La Plaine des Moutons est un secteur d'altitude, situé entre 1400 et 1600m d'altitude. Ce secteur offre 3 pistes de ski de fond.

Mes recommandations (suite)

Base aqualudique Les Hermines

04 73 79 60 72
Lac des Hermines
https://superbesse.com/base-aquatiq

6.0 km
Super-Besse
9

Des structures gonflables, plage aménagée et surveillée et des activités nautiques vous sont proposées.

Centre ludo-sportif Les Hermines : Espace aquatique

04 73 79 60 03
Ronde de Vassivière
https://superbesse.com/activites/en-fa

6.0 km
Super-Besse
K

Cet espace aquatique alliant bassin détente, bassin sportif, espace ludique et bien-être vous permettra de passer d'agréables moments en famille ou entre amis !

Centre ludo-sportif Les Hermines : Parc Aventure

04 73 79 60 03
Ronde de Vassivière
https://superbesse.com/activites/en-fa

6.1 km
Super-Besse
L

Un parc de jeux intérieur multi-activités 100% dédié aux enfants !

Centre ludo-sportif Les Hermines : Le Bowling

Ronde de Vassivière
https://superbesse.com/activites/en-fa

6.1 km
Super-Besse
M

Le bowling est situé dans l'enceinte du Centre ludo-sportif les Hermines.

Jeu-aventures Tibou

04 73 79 60 29
Maison du Tourisme

6.1 km
Super-Besse
N

Jeu-aventure Tibou, parcours ludique destiné aux familles

Mes recommandations (suite)

Station de ski de Super-Besse

04 73 79 60 03
Rond-point des Pistes
https://www.sancy.com/decouvrir/toute

6.2 km
Super-Besse
P

La station familiale de ski de Super-Besse, située entre 1350 et 1850 m d'altitude est idéale pour apprendre à skier et profiter de la montagne l'hiver.

Téléphérique de la Perdrix

04 73 79 60 03
Rond-point des Pistes
https://superbesse.com/activites/outd

6.2 km
Super-Besse
Q

Le téléphérique de la Perdrix vous monte à 1800 m d'altitude, il vous permet l'accès à l'ensemble du domaine skiable et un panorama à 360° !

Ski de fond - Secteur Super-Besse - Madalet

04 73 79 62 06
Chalet du Madalet
https://www.sancy.com/pratique/enne

6.2 km
Super-Besse
R

Le secteur de Super-Besse - Madalet est situé entre 1300 et 1450 m d'altitude, en plein cœur de la station de ski de Super-Besse, face au lac des Hermines. Il offre 6 pistes, 1 itinéraire nordique et 1 itinéraire de liaison vers Besse - Pertuyzat.

Super VTT

04 73 79 60 03
Rond-point des Pistes
https://superbesse.com/domaine-vtt/

6.2 km
Super-Besse
S

9 pistes de descente, dénivelé de 500 m, 1 espace ludique, 1 bike park, 1 zone de maniabilité.

Glisse sur Herbe Deval'Kart

06 86 74 61 05
Ronde de Vassivière Téléski La Bleue
http://www.sport-loisir-evasion.com/

6.3 km
Super-Besse
T

Activité glisse sur herbe, engins tout terrain sans moteur sur pistes balisées et adaptées.

Mes recommandations (suite)

Xtrem aventure de la Biche

Rond-point des Pistes Télésiège de la Falaise

https://superbesse.com/activites/a-offrir/x

6.3 km
Super-Besse **U**

Une activité unique et originale à 1500m dans le cirque de la Biche, en plein cœur du massif du Sancy !

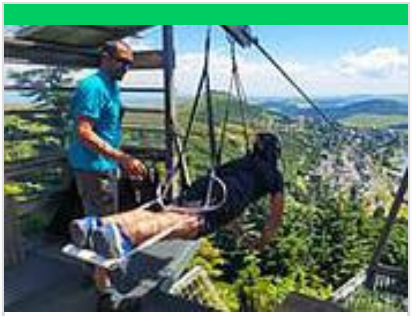

Tyrolienne Fantasticable

04 73 79 60 03
Rond-point des Pistes Télésiège de la Falaise

https://superbesse.com/activites/a-offrir/t

6.3 km
Super-Besse **V**

Faites le plein de sensations et venez vivre une expérience unique avec la Tyrolienne Fantasticable.

Parcours draisiennes

04 73 79 60 03
Ronde de Vassivière Le Madalet

https://superbesse.com/activites/en-famil

6.3 km
Super-Besse **W**

Un parcours aménagé pour les petits avec des virages relevés !

Piste de tubing de Super-Besse

04 73 79 60 03
Ronde de Vassivière Le Madalet

https://superbesse.com/activites/en-famil

6.4 km
Super-Besse **X**

Le tubing c'est quoi? Une bouée géante avec un max de sensations et un minimum d'effort!

Luge sur rails - Super Coaster

04 73 79 60 03
Ronde de Vassivière

https://superbesse.com/activites/outdoor

6.4 km
Super-Besse **Y**

Notre Super Coaster (luge sur rails) vous en fera voir de toutes les couleurs !

Mes recommandations (suite)

Luge d'été de Super-Besse

04 73 79 60 03
Rond-point des Pistes
https://superbesse.com/activites/outd

6.4 km
Super-Besse

La luge d'été vous permettra de retrouver les sensations de glisse de vos dernières vacances aux sports d'hiver à Super Besse !

Lac Chambon - Baignade Murol

04 73 88 62 62

6.5 km
Murol

C'est un lac de barrage aménagé pour la baignade et les sports nautiques. Le lac Chambon est labellisé Pavillon Bleu.

Activités du Bureau Montagne Auvergne Sancy Volcans

06 41 66 90 80
BP 11
http://www.bureaumontagne.com/

6.6 km
Murol

Accompagnement : randonnée, raquettes à neige, VTT et trottinette électriques, bivouac, itinérance, tir à l'arc, astronomie, orientation, VTT de descente, escalade, marche nordique, trail.

Jeu-aventures Tibou

04 73 88 62 62
Rue de Jassaguet
https://www.sancy.com/decouvrir/toute

6.7 km
Murol

Jeu-aventure Tibou, parcours ludique destiné aux familles

Auvergne Montgolfière : vol en montgolfière

04 73 88 40 00
Lac Chambon - Plage Chambon 45 route de Chambon
http://www.auvergne-montgolfiere.com

6.9 km
Chambon-sur-Lac

Une aventure unique entre ciel et terre, portée par les vents. Deux sites de décollage : Massif du Sancy et Chaîne des Puys.

Mes recommandations (suite)

Besse et Saint-Anastaise, cité médiévale et Renaissance - Petite Cité de Caractère ®

04 73 79 52 84

0.2 km
Besse-et-Saint-Anastaise
1

Cité médiévale et renaissance, visites libres toute l'année et guidées en saison.

La Couze Pavin

04 73 79 52 84

0.3 km
Besse-et-Saint-Anastaise
2

La Couze Pavin est une rivière qui prend sa source au cœur du massif du Sancy (près de Notre-Dame de Vassivière) et se jette dans l'Allier au niveau de la commune d'Issoire.

Patrimoine rural de Besse

04 73 79 52 84

0.3 km
Besse-et-Saint-Anastaise
3

Patrimoine rural à retrouver dans le village et les hameaux alentours.

Fontaine Goyon

04 73 79 52 84

1.3 km
Besse-et-Saint-Anastaise
4

La fontaine Goyon est une source ferrugineuse qui jaillit à une température de 8,5°C .

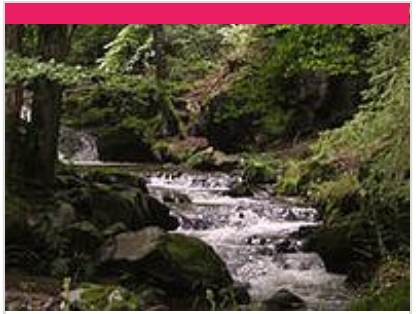

Cascades de Chiloza

04 73 79 52 84

1.8 km
Besse-et-Saint-Anastaise
5

Les cascades de Chiloza se succèdent sur la couze Pavin, torrent venant du lac Pavin. Les "oules" ou "marmites de géants" creusées dans la lave, jalonnent le lit de la rivière.

Mes recommandations (suite)

Lac Pavin

04 73 79 52 84
https://www.sancy.com/decouvrir/incor

3.9 km
Besse-et-Saint-Anastaise
6

À mi-chemin entre Besse et Super Besse, un lac d'origine volcanique !

Cratère du puy de Montchal

04 73 79 52 84

4.7 km
Besse-et-Saint-Anastaise
7

Le puy de Montchal à 1407 m d'altitude est un des volcans les plus jeunes de France métropolitaine : à peine 7000 ans !

Lac de Bourdouze

04 73 79 52 84

4.8 km
Besse-et-Saint-Anastaise
8

Le lac de Bourdouze est un lac d'origine glaciaire formé il y a 12 000 ans, dont une partie est aujourd'hui recouverte par une tourbière. Situé à 1 150 m d'altitude, il s'étend sur une superficie de 25 ha et atteint 4 m de profondeur maximale.

Site du Pic Saint-Pierre

04 73 79 52 84

5.0 km
Saint-Pierre-Colamine
9

On découvre une chapelle restaurée construite au IX/Xe siècle et les vestiges consolidés de l'église (dont une partie destinée à l'habitat des moines), un cimetière avec ses pierres tombales.

Site Troglodyte de Jonas

04 73 56 16 42
Jonas
http://www.jonastroglo.fr

5.5 km
Saint-Pierre-Colamine
K

Venez découvrir la forteresse de Jonas creusée par les hommes dans une coulée de lave. Vous allez découvrir la chapelle et ses fresques du XIème siècle, la boulangerie avec son four à pain et bien sûr le château creusé dans la falaise.

Mes recommandations (suite)

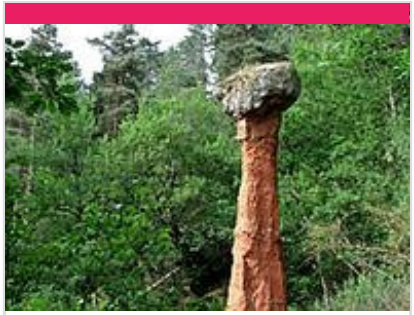

La Cheminée des Fées

04 73 88 50 86
Cotteuge

6.2 km
Saint-Diéry
L

Seule dans la forêt, la Cheminée des Fées, également appelée 'Demoiselle coiffée', est imposante. Elle est entourée par une forêt de hêtres, elle n'est alors pas visible de loin. Le soleil perce à travers la forêt en milieu de journée.

La Roche Romaine

04 73 88 62 62

6.2 km
Saint-Victor-la-Rivière
M

La Roche Romaine est un rocher basaltique situé sur le flanc sud-est du Puy de Bessolles, près du lieu dit 'la roche romaine' sur la commune de Saint-Victor-La-Rivière.

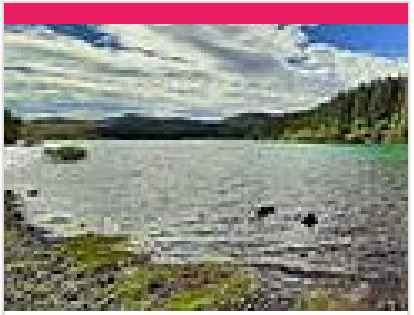

Lac et Puy de Montcineyre

04 73 79 52 84

6.3 km
Compains
N

Lac de cratère ou lac de barrage : l'énigme du Montcineyre!

Lac Chambon - Site Naturel

04 73 88 62 62

6.5 km
Chambon-sur-Lac
P

C'est un lac de barrage d'origine volcanique formé à la suite de l'éruption du volcan du Tartaret, situé sur la commune voisine de Murol.

Cascade de Pérouse

04 73 88 62 62
Vallée de Chaudefour

6.7 km
Chambon-sur-Lac
Q

Cascade de petite taille de la Vallée de Chaudefour, mais assez remarquable l'hiver lorsqu'elle gèle.

Mes recommandations (suite)

Chapelle de Vassivière

07 83 26 34 25
Vassivière
https://www.sancy.com/patrimoine-cult

6.8 km
Besse-et-Saint-Anastaise
R

La Chapelle de Vassivière est un haut lieu de pèlerinage et de prières en Auvergne. Reculée dans la montagne, elle est née de la volonté de Catherine de Médicis et abrite en été la Vierge Noire de Vassivière.

Source Sainte-Anne

04 73 88 62 62
Vallée de Chaudefour

7.2 km
Chambon-sur-Lac
S

Source naturellement gazeuse...

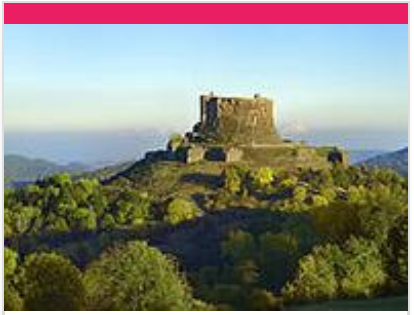

Découverte du Château de Murol

04 73 88 82 50
Route du Château
http://www.murolchateau.com

7.2 km
Murol
T

Forteresse juchée sur son promontoire basaltique. Venez y découvrir la cour de Guillaume en 1426. La visite du château est à la fois ludique et historique, c'est une promesse de voyage dans le temps pour petits et grands !

Dent du Marais

04 73 88 62 62

7.3 km
Chambon-sur-Lac
U

La Dent du Marais, aussi appelée 'Saut de la Pucelle' offre un point de vue imprenable à 943 m. d'altitude, sur la vallée de la couze Chambon, le lac Chambon, et le château de Murol.

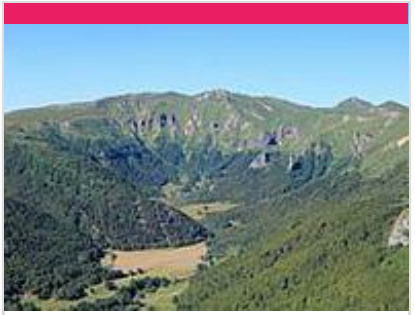

Réserve Naturelle de la Vallée de Chaudefour

04 73 88 68 80
https://www.decouvrir.parcdesvolcans

7.3 km
Chambon-sur-Lac
V

La Réserve Naturelle de Chaudefour est une des 3 vallées glaciaires du Massif du Sancy. Elle est réputée pour sa flore alpine et pour ses 2 dykes acérés (Dent de la Rancune et Crête du Coq). Elle constitue une des plus belles vallées en auge d'Auvergne.

Mes recommandations (suite)

Cascade de la Biche

04 73 88 62 62
Vallée de Chaudefour

7.4 km
Chambon-sur-Lac

W

La cascade de la Biche se situe en plein coeur de la Réserve, dans le fond de la vallée.

Puy de la Perdrix

04 73 79 60 29

8.0 km
Super-Besse

X

Sommet de la station de Super Besse.

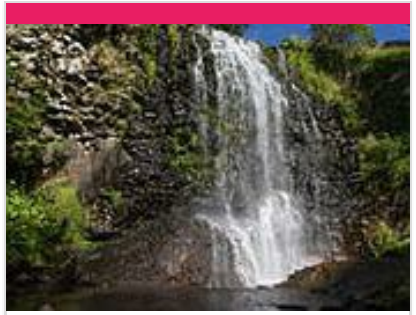

Cascade de la Barthe

04 73 22 30 83
La Barthe

9.4 km
Picherande

Y

La cascade de la Barthe, idéale pour se rafraîchir les sens, a trouvé son origine dans l'érosion de la coulée de lave; le ruisseau de Neuffonds y bascule en cascade avant de s'enfoncer dans les bois.

Col de la Croix Saint-Robert

04 73 88 62 62

9.4 km
Chambon-sur-Lac

Z

C'est le col le plus haut du Massif du Sancy. Il permet de relier la Vallée de la Dordogne et du Mont-Dore au Lac Chambon.

Le Puy de Sancy

04 73 65 20 21
https://www.sancy.com/decouvrir/inco

9.4 km
Mont-Dore

Du haut de ses 1885 m, le Puy de Sancy est le point culminant des monts Dore, situé en Auvergne, dans le département du Puy-de-Dôme.

: Restaurants : Activités et Loisirs : Nature : Culturel : Dégustations

Mes recommandations (suite)

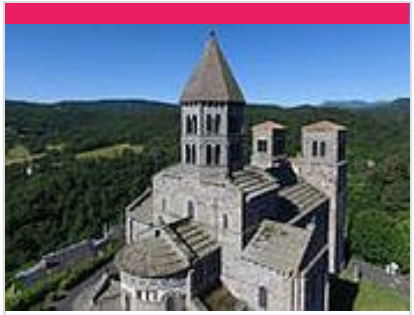

Église de Saint-Nectaire - Notre-Dame du Mont Cornadore

04 73 88 50 86
Saint-Nectaire-le-Haut
https://www.sancy.com/decouvrir/incor
9.5 km
Saint-Nectaire

L'église de Saint-Nectaire couronne le mont Cornadore, elle est à juste titre considérée comme l'une des plus belles églises romanes d'Auvergne.

Les Grottes de Châteauneuf

04 73 88 50 86
9.7 km
Saint-Nectaire

Il s'agit d'anciennes habitations troglodytiques, et de l'emplacement d'un ancien château fort, qui couronnent le Puy de Châteauneuf.

Lac Chauvet

04 73 22 30 83
Route de Picherande
9.9 km
Picherande

Le Lac Chauvet 'lieu chauve et déboisé' occupe un cratère de maar basaltique (-15000 ans). Il est en partie comblé par des moraines glaciaires. Il demeure une énigme pour le géologue car les produits d'explosion du cratère n'ont pas été retrouvés.

La Grande Cascade

04 73 65 20 21
https://www.sancy.com/fr/fiche/equipe
10.6 km
Mont-Dore

Découvrez la plus haute cascade d'Auvergne avec ses 32 m de chute, nichée dans une forêt luxuriante.

Col de la Croix Morand

04 73 88 62 62
11.3 km
Chambon-sur-Lac

À une altitude de 1401 m, il offre au regard de magnifiques panoramas, et un départ de randonnées sur les crêtes alentours.

Mes recommandations (suite)

Le Pic du Capucin

04 73 65 20 21

11.4 km
Mont-Dore

Le Pic du Capucin, 1468m, curieux nom pour un volcan !

Etablissement thermal du Mont-Dore

04 73 65 36 33
1 place du Panthéon

11.6 km
Mont-Dore

Découverte d'un bâtiment classé en partie monument historique. Édifié entre 1817 et 1823 sur l'emplacement même des thermes romains, l'architecture du bâtiment est de style néo-byzantin.

Cascade du Queureuilh

04 73 65 20 21

12.4 km
Mont-Dore

La cascade du Queureuilh est une cascade incontournable, symbole de fraîcheur, ce site naturel est accessible à toute la famille.

Cascade du Rossignolet

04 73 65 20 21
https://www.sancy.com/circuits/balade

12.6 km
Mont-Dore

La cascade du Rossignolet est une cascade incontournable, symbole de fraîcheur, ce site naturel est accessible à toute la famille.

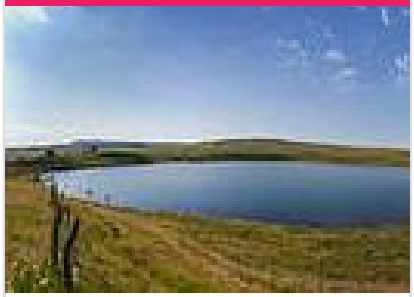

Lac d'En Haut

04 73 79 60 29
Le Bourg

14.1 km
La Godivelle

Le lac d'En Haut est un lac de cratère d'origine volcanique, plongeant jusqu'à 44 mètres de profondeur et perché à 1 239 mètres d'altitude.

Mes recommandations (suite)

Découvrir le Massif du Sancy | Toutes les activités et Loisirs

OFFICE DE TOURISME DU MASSIF DU SANCY
WWW.SANCY.COM

MASSIF DU SANCY
Auvergne France

Lac de Guéry

04 73 65 20 21

14.1 km
Mont-Dore

Lac de barrage volcanique créé par une coulée de lave basaltique. C'est un endroit idéal pour une randonnée en montagne sans difficulté. Cette immense zone d'estive offre un superbe panorama sur le Massif du Sancy et la Chaîne des Puys.

Lac d'En Bas

04 73 79 60 29
Le Bourg
https://www.decouvrir.parcdesvolcans

14.3 km
La Godivelle

Lac de tourbière, classé en Réserve naturelle, est situé sur le plateau du Cézallier, à proximité du village de La Godivelle.

La Banne d'Ordanche

04 73 65 53 13

16.6 km
Murat-le-Quaire

La Banne d'Ordanche est un sommet volcanique culminant à 1 515 m d'altitude qui s'est figé il y a quelques 2 millions d'années, avant d'être raboté par les glaciers.

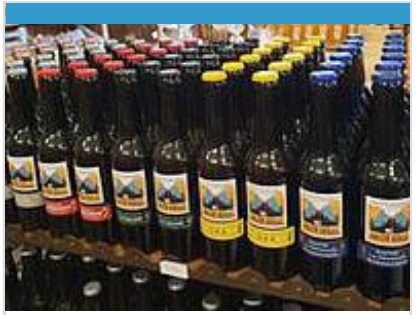

Volca'Besse

04 73 79 57 27
5 place de l'Église

0.2 km
Besse-et-Saint-Anastaise

Bière du Sancy brassée au cœur de la Cité Médiévale de Besse par un gars du pays, en vente dans notre cave à vins Volcave place de l'Eglise et cave BFH place Alfred Pipet. Service sur notre terrasse : bar à vins, bières et cocktails

Brasserie du Sancy

06 95 52 43 03
Rue de La Tour-d'Auvergne
https://brasserie-sancy.fr/

0.3 km
Besse-et-Saint-Anastaise

Brasserie du Sancy à Besse. Bières Bio 2 marques : Brasserie du Sancy et Loup Besse

: Restaurants : Activités et Loisirs : Nature : Culturel : Dégustations

Mes recommandations (suite)

Ferme GAEC de l'Oiseau

06 60 05 82 96
2 impasse de l'Oiseau Montaleix
http://www.saintnectaire-ferme-oiseau

5.3 km
Chambon-sur-Lac
3

Producteur affineur de Saint-Nectaire et Cantal fermiers. Découvrez tous les secrets de la ferme, de la fabrication du St-Nectaire et des caves d'affinage - visite gratuite.

Les Ruchers du Sancy

07 68 68 86 94
La Rivière
http://www.ruchers-du-sancy.com

7.4 km
Murol
4

L'amour du miel ! Couple d'apiculteurs mariés avec les abeilles et le miel ! Dans le respect de mère nature et de nos abeilles, vous découvrirez notre passion ! Visites pédagogiques ou libres et gratuites !

La Ferme Bellonte

04 73 88 54 44
Farges
https://www.lafermebellonte.fr/

10.7 km
Saint-Nectaire
5

La famille Bellonte fabrique et affine du Saint-Nectaire fermier au lait cru depuis 8 générations. 7j/7 vous pourrez assister à la traite des vaches, caresser les veaux, voir la fabrication du fromage, le goûter et l'acheter sur place.

Mes recommandations (suite)

Découvrir le Massif du Sancy | Toutes les activités et Loisirs

OFFICE DE TOURISME DU MASSIF DU SANCY
WWW.SANCY.COM

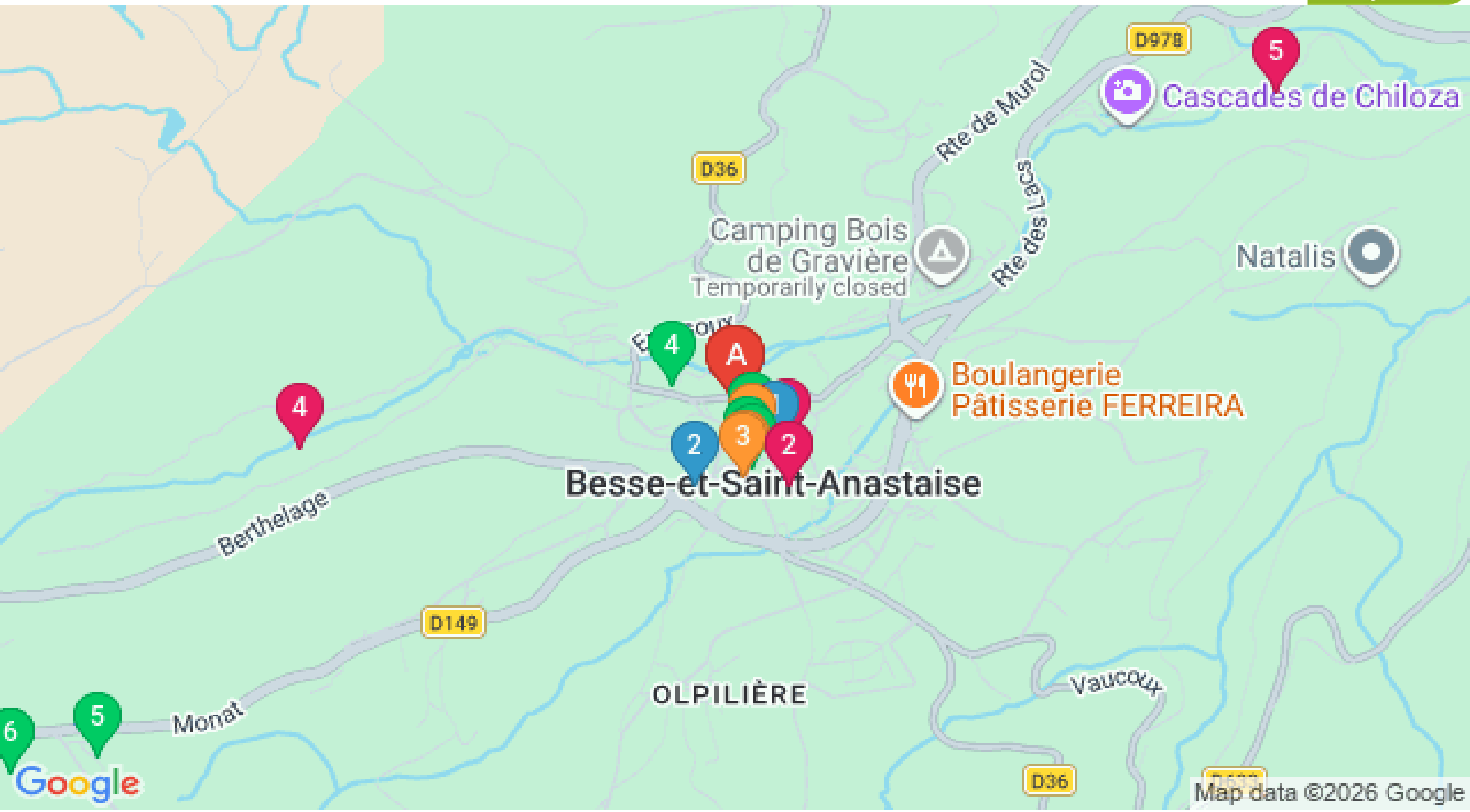

: Restaurants : Activités et Loisirs : Nature : Culturel : Dégustations

Mes recommandations (suite)

Découvrir le Massif du Sancy | Toutes les activités et Loisirs

OFFICE DE TOURISME DU MASSIF DU SANCY
WWW.SANCY.COM

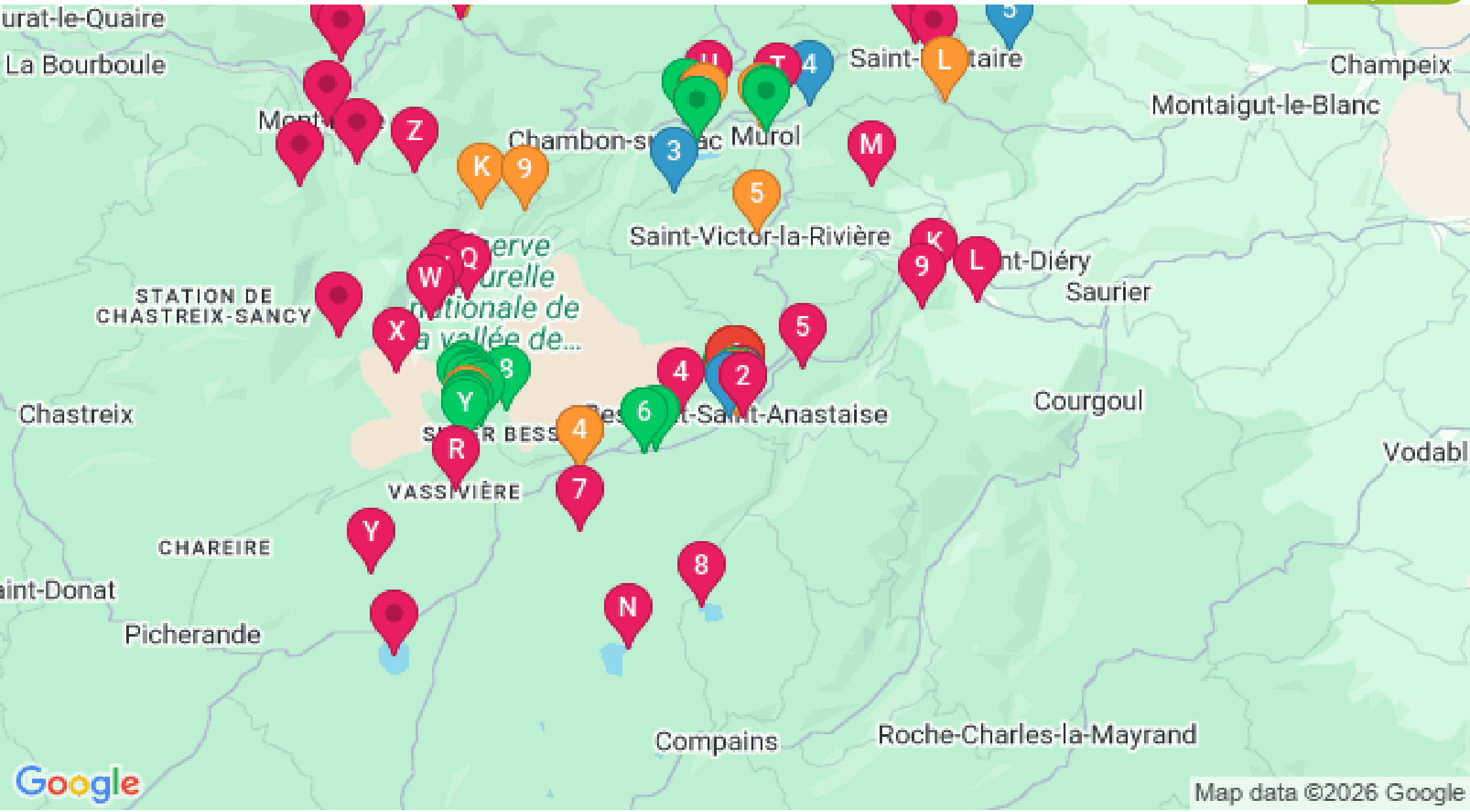

: Restaurants : Activités et Loisirs : Nature : Culturel : Dégustations